

1º/ABRIL

19 HORAS

HORÁRIO DE BRASÍLIA

7º LEILÃO VIRTUAL *Matrizes* NELORE

Loma Verá

RUBENS DE ANDRADE CARVALHO NETO



CATÁLOGO VIRTUAL

MATRIZES

NELORE PO e NELORE POI

PRENHES / PARIDAS

ÍNDICE

1000 - PACOTE COM 10 EMBRIÕES DT - TALAGHA L.VERA x GANDIRY L.VERA.....	3
2000 - PACOTE COM 9 EMBRIÕES DT - PALONDA ARROIO x LIMADHI DO ARROIO	4
01 - RUJAVA L.VERA (RACN 2102) 780 KG AOL: 79,21 • MARM: 2,46	5
02 - RIHUMA L.VERA (RACN 2117) 630 KG AOL: 80,06 • MARM: 2,45	6
03 - RULADARA L.VERA (RACN 2118) 635 KG AOL: 71,59 • MARM: 2,81	7
04 - RAJUVEDA L.VERA (RACN 2147) 693 KG AOL: 83,14 • MARM: 3,54.....	8
05 - RAJIRA L.VERA (RACN 2243) 700 KG AOL: 64,25 • MARM: 3,78.....	9
06 - JUMELA DO CACHEADO (LHG 1019) 654 KG AOL: 86,18 • MARM: 2,63	10
07 - SAMOGGA L.VERA (RACN 2473) 620 KG AOL: 74,93 • MARM: 3,13	11
08 - SADAKARA L.VERA (RACN 2500) 605 KG AOL: 78,39 • MARM: 3,03	12
09 - SADASA L.VERA (RACN 2609) 625 KG AOL: 72,88 • MARM: 2,20.....	13
10 - SANATAKA L.VERA (RACN 2622) 600 KG AOL: 55,62 • MARM: 3,52	14
11 - SADAPAJA L.VERA (RACN 2644) 565 KG AOL: 72,98 • MARM: 3,08.....	15
12 - SAROHA L.VERA (RACN 2700) 650 KG AOL: 85,26 • MARM: 2,64.....	16
13 - TALAGHA L.VERA (RACN 2727) 680 KG AOL: 75,90 • MARM: 3,54.....	17
14 - TAMANGA L.VERA (RACN 2734) 670 KG AOL: 95,10 • MARM: 2,32.....	18
15 - TALASA L.VERA (RACN 2737) 685 KG AOL: 80,76 • MARM: 2,75.....	19
16 - TARUANA L.VERA (RACN 2794) 720 KG AOL: 88,73 • MARM: 3,52	20
17 - TADHAPA L.VERA (RACN 2821) 670 KG AOL: 76,17 • MARM: 3,35.....	21
18 - TADANARA L.VERA (RACN 2826) 590 KG AOL: 70,11 • MARM: 3,21	22
19 - TOGHAMA L.VERA (RACN 2861) 670 KG AOL: 88,12 • MARM: 2,56	23
20 - ATHIRA L.VERA (RACN 3598) 590 KG AOL: 77,82 • MARM: 3,43.....	24
21 - BADAkala L.VERA (RACN 3939) 630 KG AOL: 81,34 • MARM: 1,48	25
22 - DAMALA POI L.VERA (RACN 4035) 550 KG AOL: 85,50 • MARM: 3,14	26
23 - DHUABARA L.VERA (RACN 4242) 581 KG AOL: 91,79 • MARM: 1,66.....	27
24 - DANUDAPURA L.VERA (RACN 4422) 505 KG AOL: 70,02 • MARM: 0,99	28
25 - DAGAPARA L.VERA (RACN 4442) 500 KG AOL: 80,30 • MARM: 1,88.....	29
26 - ADATHURA ARROIO (FJC 6621) 470 KG AOL: 68,93 • MARM: 3,37	30
27 - ATHANJA POI ARROIO (FJC 6752) 500 KG AOL: 80,73 • MARM: 3,63	31
28 - LERINA (KAU 946) 484 KG	32
29 - TISTA DA AT (AAT 10275) 000 KG	33

CONDIÇÃO ESPECIAL DE FRETE:

BÔNUS DE FRETE R\$ 600,00
POR ANIMAL PARA TODO O BRASIL (EXCETO PARA O MS)

FRETE GRÁTIS
DENTRO DO ESTADO DO MS

CONDIÇÃO ESPECIAL DE PAGAMENTO:

30 PARCELAS
2+2+2+2+2+2+2+2+2+10

OU À VISTA COM 10% DE DESCONTO
OU EM 12 PARCELAS (2+2+8)
COM 5% DE DESCONTO

7º LEILÃO VIRTUAL *Matrizes* NELORE
Loma Vera
RUBENS DE ANDRADE CARVALHO NETO

RUBENS DE ANDRADE CARVALHO NETO

1000

PACOTE DE EMBRIÕES

TALAGHA L.VERA x GANDIRY L.VERA

LERON TE 7 ESTRELAS

FAIDAM DE GARCA

HALINDY DO ARROIO

GUVHALDI DO ARROIO

VIBHIRA ARROIO

BATINADA DO ARROIO

TALAGHA L.VERA - RACN 2727

X

GANDIRY L.VERA - RACN 339

EVHAGAR FIV L.VERA

JANAJUR DO ARROIO

JORAJA L.VERA

ZHOANY I DA PET.

HACHEVANI DO ARROIO

TITALA I DA PET.

ha

HOSPITAL DE AMOR

**PACOTE COM 10 EMBRIÕES DT
LOTE DOAÇÃO PARA O HOSPITAL DO AMOR**

AVALIAÇÃO DE CARÇA DA DOADORA

AOL	AOL/100	RATIO	MAR	EGS	EGS/100	RUMP
75,90	11,61	0,58	3,54	5,39	0,82	11,69

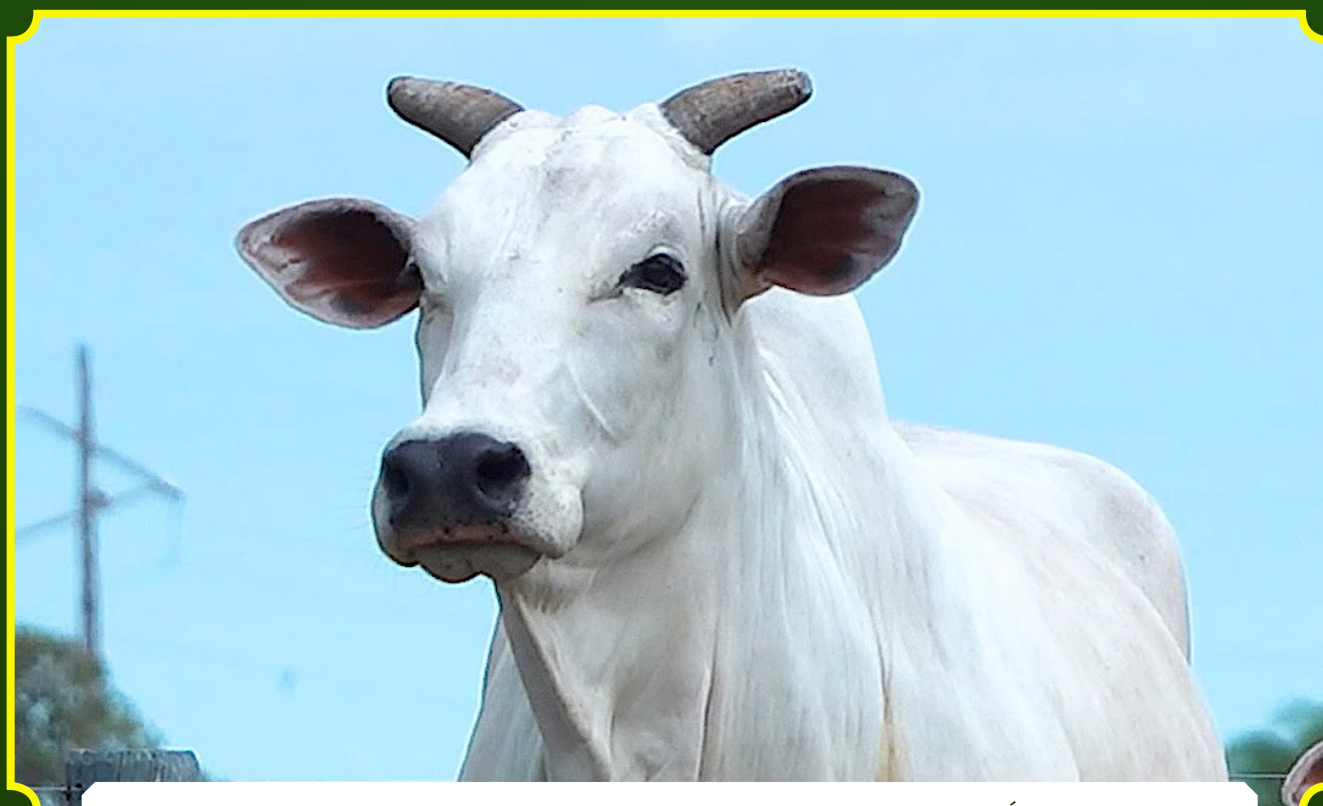

CLIQUE NA IMAGEM PARA ASSISTIR AO VÍDEO

7º LEILÃO VIRTUAL *Matrizes* NELORE
Loma Verá

RUBENS DE ANDRADE CARVALHO NETO

RUBENS DE ANDRADE CARVALHO NETO

2000

PACOTE DE EMBRIÕES

PALONDA ARROIO x LIMADHI DO ARROIO

AMAVHADI ARROIO

GARIMPEIRO DA AT

JATHADU ARROIO

EDHUPATI DO ARROIO

EPHANDA DO ARROIO

RAVANA DO ARROIO

PALONDA ARROIO - FJC 5373

X

LIMADHI DO ARROIO - FJC 3762

DHIBAR DO ARROIO

PORCHE POI DA ZEB VR

PRATA DA LAGUNA

MALA TE DA AM

EXTREMA

JACOLINA DA BRASILIA

PACOTE COM 9 EMBRIÕES DT

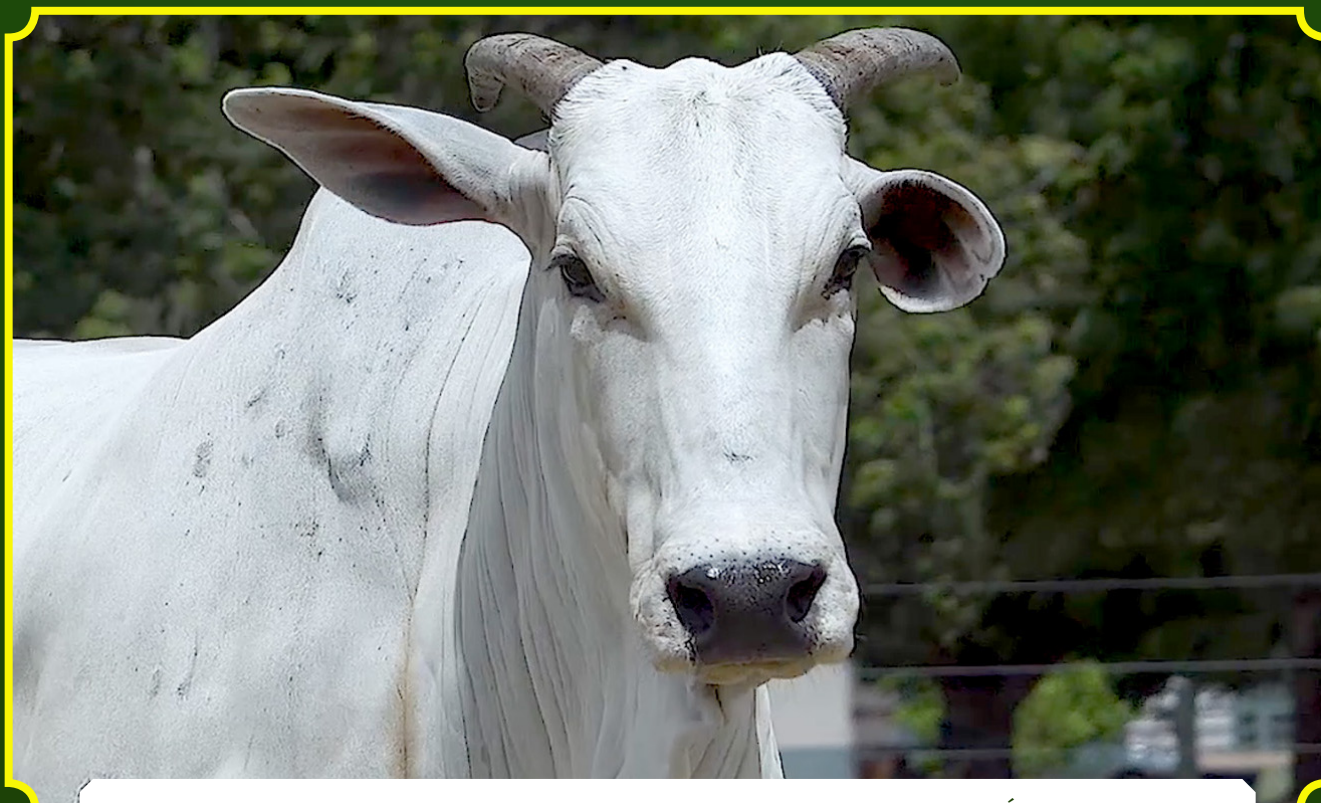

CLIQUE NA IMAGEM PARA ASSISTIR AO VÍDEO

7º LEILÃO VIRTUAL *Matrizes* NELORE
Loma Vera
RUBENS DE ANDRADE CARVALHO NETO

RUBENS DE ANDRADE CARVALHO NETO

01

RUJAVA L.VERA

FÊMEA • RACN 2102 • 05/06/2016 • 780 kg

JANAJUR DO ARROIO

JANAJUR DO ARROIO

CAJAR FIV NELOPORA

JANDHU FIV ARROIO

AJHULA ARROIO

RAVANA DO ARROIO

FAKANNU FIV NELOPORA

X

HIMAJARA L.VERA

HIMALAYA DO BR.

TEMPLO DA ZEB.VR

AJORY POI NELOPORA

ALMA

MALLIKA II POI BR.

ENRRITADA DA RIATA

PRENHEZ POSITIVA - COBERTURA NATURAL DO DIA 01/08/2024 -
TOURO JAHMUDY L.VERA (RACN 1205)

AVALIAÇÃO DE CARÇAÇA

AOL	AOL/100	RATIO	MAR	EGS	EGS/100	RUMP
79,21	10,62	0,59	2,46	15,28	2,05	30,12



CLIQUE NA IMAGEM PARA ASSISTIR AO VÍDEO

7º LEILÃO VIRTUAL *Matrizes* NELORE
Loma Vera
RUBENS DE ANDRADE CARVALHO NETO

RUBENS DE ANDRADE CARVALHO NETO

02

RIHUMA L.VERA

FÊMEA • RACN 2117 • 27/06/2016 • 630 kg

JANAJUR DO ARROIO

HIMALAYA DO BR.

JANDHU FIV ARROIO

IVHUR FIV POI ARROIO

RAVANA DO ARROIO

KOTHARI POI ARROIO

JAHMUDY L.VERA

X

JOMATA POI L.VERA

GUVHALDI DO ARROIO

HAJUM POI BRUMADO

EDARAJA L.VERA

MADHARA POI ARROIO

EFRIDA YC

**12 OÓCITOS
VIÁVEIS**

GITA POI BRUMADO

PARIDA DE FÊMEA • (JAVARA L.VERA • RACN 5159) EM 06/01/2025 DO
TOURO SAJUNAGADI L.VERA (RACN 2470)

COBERTURA NATURAL DO DIA 01/01/2025 - TOURO UJUNADHI L.VERA
(RACN3192)

AVALIAÇÃO DE CARÇA

AOL	AOL/100	RATIO	MAR	EGS	EGS/100	RUMP
80,06	13,64	0,56	2,45	12,13	2,07	17,53



CLIQUE NA IMAGEM PARA ASSISTIR AO VÍDEO

7º LEILÃO VIRTUAL *Matrizes* NELORE
Loma Vera
RUBENS DE ANDRADE CARVALHO NETO

RUBENS DE ANDRADE CARVALHO NETO

03

RULADARA L.VERA

FÊMEA • RACN 2118 • 27/06/2016 • 635 kg

JANAJUR DO ARROIO

JANAJUR DO ARROIO

JANDHU FIV ARROIO

JANDHU FIV ARROIO

RAVANA DO ARROIO

RAVANA DO ARROIO

JAHMUDY L.VERA

X

JKATIRA L.VERA

GUVHALDI DO ARROIO

GUVHALDI DO ARROIO

EDARAJA L.VERA

HAKASARA L.VERA

EFRIDA YC

**7 OÓCITOS
VIÁVEIS**

EMHURA FIV L.VERA

PARIDA DE MACHO • (GAMAPATY L.VERA • RACN 5132) EM 20/12/2024
DO TOURO SAJUNAGADI L.VERA (RACN 2470)

COBERTURA NATURAL DO DIA 01/01/2025 - TOURO UJUNADHI L.VERA
(RACN3192)

AVALIAÇÃO DE CARÇA

AOL	AOL/100	RATIO	MAR	EGS	EGS/100	RUMP
71,59	12,13	0,48	2,81	8,52	1,44	16,62



CLIQUE NA IMAGEM PARA ASSISTIR AO VÍDEO

7º LEILÃO VIRTUAL *Matrizes* NELORE
Loma Vera
RUBENS DE ANDRADE CARVALHO NETO

RUBENS DE ANDRADE CARVALHO NETO

04

RAJUVEDA L.VERA

FÊMEA • RACN 2147 • 01/08/2016 • 693 kg

JANAJUR DO ARROIO

JANAJUR DO ARROIO

CAJAR FIV NELOPORA

EVHAGAR FIV L.VERA

AJHULA ARROIO

EBRHAREMA ARROIO

FAKANNU FIV NELOPORA

X

HAVHIRA L.VERA

HIMALAYA DO BR.

BABUR FIV POI DO BR.

AJORY POI NELOPORA

CHAMILA L. VERA

MALLIKA II POI BR.

**19 OÓCITOS
VIÁVEIS**

UGARA ARROIO

PARIDA DE FÊMEA • (JATAKA L.VERA • RACN 5222) EM 11/02/2025 DO
TOURO UJUNADHI L.VERA (RACN 3192)

AVALIAÇÃO DE CARÇAÇA

AOL	AOL/100	RATIO	MAR	EGS	EGS/100	RUMP
83,14	12,37	0,56	3,54	10,78	1,60	21,49



CLIQUE NA IMAGEM PARA ASSISTIR AO VÍDEO

7º LEILÃO VIRTUAL *Matrizes* NELORE
Loma Vera
RUBENS DE ANDRADE CARVALHO NETO

RUBENS DE ANDRADE CARVALHO NETO

05

RAJIRA L.VERA

FÊMEA • RACN 2243 • 15/09/2016 • **700 kg**

JANAJUR DO ARROIO

JANAJUR DO ARROIO

CAJAR FIV NELOPORA

JANDHU FIV ARROIO

AJHULA ARROIO

RAVANA DO ARROIO

FAKANNU FIV NELOPORA

X

HUGADA L.VERA

HIMALAYA DO BR.

BABUR FIV POI DO BR.

AJORY POI NELOPORA

BIDHIRA L. VERA

MALLIKA II POI BR.

GAJENDRA DA PET.

PARIDA DE MACHO • (JOLAPUR L.VERA • RACN 5221) EM 11/02/2025 DO
TOURO SAJUNAGADI L.VERA (RACN 2470)

COBERTURA NATURAL DO DIA 01/01/2025 - TOURO UJUNADHI L.VERA
(RACN3192)

AVALIAÇÃO DE CARÇA

AOL	AOL/100	RATIO	MAR	EGS	EGS/100	RUMP
64,25	9,52	0,55	3,78	11,68	1,73	23,81



CLIQUE NA IMAGEM PARA ASSISTIR AO VÍDEO

7º LEILÃO VIRTUAL *Matrizes* NELORE
Loma Verá

RUBENS DE ANDRADE CARVALHO NETO

RUBENS DE ANDRADE CARVALHO NETO

06

JUMELA DO CACHEADO

FÊMEA • LHG 1019 • 01/12/2016 • **654 kg**

GARIMPEIRO DA AT

JANAJUR DO ARROIO

EDHUPATI DO ARROIO

CAPAZ DO BR.

RAVANA DO ARROIO

ZOMBA DO BR.

MAJAVADI ARROIO

X

GUJRAT DA RPET

LERON TE 7 ESTRELAS

PRADESH

GEDALLI DO ARROIO

DANARI I DA PET.

UAMATHILA ARROIO

**30 OÓCITOS
VIÁVEIS**

KARAVOD DA PET.

PARIDA DE MACHO • (JAVALURU L.VERA • RACN 5208) EM 31/01/2025
DO TOURO SONAGAR L.VERA (RACN 2606)

AVALIAÇÃO DE CARÇAÇA

AOL	AOL/100	RATIO	MAR	EGS	EGS/100	RUMP
86,18	13,59	0,54	2,63	4,04	0,64	13,63



CLIQUE NA IMAGEM PARA ASSISTIR AO VÍDEO

7º LEILÃO VIRTUAL *Matrizes* NELORE
Loma Vera
RUBENS DE ANDRADE CARVALHO NETO

RUBENS DE ANDRADE CARVALHO NETO

07

SAMOGGA L.VERA

FÊMEA • RACN 2473 • 12/08/2017 • 620 kg

JANAJUR DO ARROIO

AMAVHADI ARROIO

JANDHU FIV ARROIO

VENTO SERENATA

RAVANA DO ARROIO

LUDA SERENATA

JAHMUDY L.VERA

X

MUTARA L.VERA

GUVHALDI DO ARROIO

GUVHALDI DO ARROIO

EDARAJA L.VERA

EBANARY L.VERA

EFRIDA YC

**44 OÓCITOS
VIÁVEIS**

ENHUMA DA TOCA MS

PARIDA DE MACHO • (JAMALLI L.VERA • RACN 5183) EM 13/01/2025 DO
TOURO SONAGAR L.VERA (RACN 2606)

COBERTURA NATURAL DO DIA 01/01/2025 - TOURO UJUNADHI L.VERA
(RACN3192)

AVALIAÇÃO DE CARÇAÇA

AOL	AOL/100	RATIO	MAR	EGS	EGS/100	RUMP
74,93	13,31	0,57	3,13	6,29	1,12	12,63



CLIQUE NA IMAGEM PARA ASSISTIR AO VÍDEO

7º LEILÃO VIRTUAL *Matrizes* NELORE
Loma Vera
RUBENS DE ANDRADE CARVALHO NETO

RUBENS DE ANDRADE CARVALHO NETO

08

SADAKARA L.VERA

FÊMEA • RACN 2500 • 24/08/2017 • 605 kg

LUDY DE GARCA

JANAJUR DO ARROIO

LERON TE 7 ESTRELAS

EVHAGAR FIV L.VERA

HATNA TE 7 ESTRELAS

EBRHAREMA ARROIO

HALINDY DO ARROIO

X

HADATIRA L.VERA

JANAJUR DO ARROIO

EKHADU FIV DO ARROIO

VIBHIRA ARROIO

EMANDHA L.VERA

SUDHIRA DO ARROIO

UMARITA ARROIO

PARIDA DE MACHO • (JOMADHI L.VERA • RACN 5181) EM 13/01/2025 DO
TOURO SAJUNAGADI L.VERA (RACN 2470)

COBERTURA NATURAL DO DIA 01/01/2025 - TOURO UJUNADHI L.VERA
(RACN3192)

AVALIAÇÃO DE CARÇA

AOL	AOL/100	RATIO	MAR	EGS	EGS/100	RUMP
78,39	13,59	0,52	3,03	16,17	2,80	20,83



CLIQUE NA IMAGEM PARA ASSISTIR AO VÍDEO

7º LEILÃO VIRTUAL *Matrizes* NELORE
Loma Vera
RUBENS DE ANDRADE CARVALHO NETO

RUBENS DE ANDRADE CARVALHO NETO

09

SADASA L.VERA

FÊMEA • RACN 2609 • 19/10/2017 • 625 kg

KURUPATHY IMP.

JANAJUR DO ARROIO

AMEDABA

EVHAGAR FIV L.VERA

CHAPATHY IMP.

EBRHAREMA ARROIO

JHORATY FIV POI L.VERA

X

GOMADILA L.VERA

BAORE POI DO BR.

GUVHALDI DO ARROIO

SAVUSA VIII POI BRU

EKHIRA L.VERA

SAVUSA POI DO BR.

**18 OÓCITOS
VIÁVEIS**

DERHEMA DO ARROIO

PARIDA DE FÊMEA • (GUKHARA L.VERA • RACN 4998) EM 06/11/2024 DO
TOURO SONAGAR L.VERA (RACN 2606)

COBERTURA NATURAL DO DIA 01/01/2025 - TOURO UJUNADHI L.VERA
(RACN3192)

AVALIAÇÃO DE CARÇAÇA

AOL	AOL/100	RATIO	MAR	EGS	EGS/100	RUMP
72,88	11,68	0,64	2,20	5,84	0,94	10,35



CLIQUE NA IMAGEM PARA ASSISTIR AO VÍDEO

7º LEILÃO VIRTUAL *Matrizes* NELORE
Loma Vera
RUBENS DE ANDRADE CARVALHO NETO

RUBENS DE ANDRADE CARVALHO NETO

10

SANATAKA L.VERA

FÊMEA • RACN 2622 • 27/10/2017 • 600 kg

JANAJUR DO ARROIO

AMAVHADI ARROIO

JANDHU FIV ARROIO

VENTO SERENATA

RAVANA DO ARROIO

LUDA SERENATA

JAHMUDY L.VERA

X

MATHALA L.VERA

GUVHALDI DO ARROIO

GUVHALDI DO ARROIO

EDARAJA L.VERA

GARIJHA L.VERA

EFRIDA YC

BOEMIA DA GAIVOTA

PARIDA DE FÊMEA • (GAJAVARA L.VERA • RACN 4979) EM 24/10/2024
 DO TOURO SONAGAR L.VERA (RACN 2606)

PRENHEZ POSITIVA - COBERTURA NATURAL DO DIA 01/11/2024 - DE
 REPRODUTORES MULTIPLOS RM 24 - AMATAGY L.VERA (RACN-3371) /
 UJUNADHI L.VERA (RACN-3192)

AVALIAÇÃO DE CARÇA

AOL	AOL/100	RATIO	MAR	EGS	EGS/100	RUMP
55,62	10,08	0,47	3,52	3,59	0,65	6,74



CLIQUE NA IMAGEM PARA ASSISTIR AO VÍDEO

7º LEILÃO VIRTUAL *Matrizes* NELORE
Loma Vera
RUBENS DE ANDRADE CARVALHO NETO

RUBENS DE ANDRADE CARVALHO NETO

11

SADAPAJA L.VERA

FÊMEA • RACN 2644 • 09/11/2017 • 565 kg

JANAJUR DO ARROIO

KURUPATHY IMP.

JANDHU FIV ARROIO

AMEDABA

RAVANA DO ARROIO

CHAPATHY IMP.

JAHMUDY L.VERA

X

MADIATA FIV L.VERA

GUVHALDI DO ARROIO

LERON TE 7 ESTRELAS

EDARAJA L.VERA

HECATHI DO ARROIO

EFRIDA YC

VABHILA ARROIO

PARIDA DE MACHO • (GOPHATI L.VERA • RACN 5003) EM 06/11/2024 DO
TOURO SAJUNAGADI L.VERA (RACN 2470)

PRENHEZ POSITIVA - COBERTURA NATURAL DO DIA 01/11/2024 - DE
REPRODUTORES MULTIPLOS RM 24 - AMATAGY L.VERA (RACN-3371) /
UJUNADHI L.VERA (RACN-3192)

AVALIAÇÃO DE CARÇA

AOL	AOL/100	RATIO	MAR	EGS	EGS/100	RUMP
72,98	13,79	0,48	3,08	3,15	0,59	6,76



CLIQUE NA IMAGEM PARA ASSISTIR AO VÍDEO

7º LEILÃO VIRTUAL *Matrizes* NELORE
Loma Vera
RUBENS DE ANDRADE CARVALHO NETO

RUBENS DE ANDRADE CARVALHO NETO

12

SAROHA L.VERA

FÊMEA • RACN 2700 • 18/12/2017 • 650 kg

LUDY DE GARCA

JANGUEDO DO ARROIO

LERON TE 7 ESTRELAS

EKHADU FIV DO ARROIO

HATNA TE 7 ESTRELAS

GIRIPOCA DO ARROIO

HALINDY DO ARROIO

X

JULARA L.VERA

JANAJUR DO ARROIO

JANAJUR DO ARROIO

VIBHIRA ARROIO

GAMHATA FIV L.VERA

SUDHIRA DO ARROIO

EBRHAREMA ARROIO

PARIDA DE MACHO • (GADANKUR L.VERA • RACN 4951) EM 15/10/2024
DO TOURO SAJUNAGADI L.VERA (RACN 2470)

COBERTURA NATURAL DO DIA 01/01/2025 - TOURO UJUNADHI L.VERA
(RACN3192)

AVALIAÇÃO DE CARÇA

AOL	AOL/100	RATIO	MAR	EGS	EGS/100	RUMP
85,26	15,28	0,52	2,64	8,53	1,53	16,15



CLIQUE NA IMAGEM PARA ASSISTIR AO VÍDEO

7º LEILÃO VIRTUAL *Matrizes* NELORE
Loma Vera
RUBENS DE ANDRADE CARVALHO NETO

RUBENS DE ANDRADE CARVALHO NETO

13

TALAGHA L.VERA

FÊMEA • RACN 2727 • 16/07/2018 • 680 kg

LUDY DE GARCA

JANAJUR DO ARROIO

LERON TE 7 ESTRELAS

EVHAGAR FIV L.VERA

HATNA TE 7 ESTRELAS

EBRHAREMA ARROIO

HALINDY DO ARROIO

X

JORAJA L.VERA

JANAJUR DO ARROIO

FAIDAM DE GARCA

VIBHIRA ARROIO

HACHEVANI DO ARROIO

SUDHIRA DO ARROIO

**47 OÓCITOS
VIÁVEIS**

VAMITHA ARROIO

PARIDA DE FÊMEA • (GATHANA L.VERA • RACN 5051) EM 19/11/2024
SAJUNAGADI L.VERA (RACN 2470)

COBERTURA NATURAL DO DIA 01/01/2025 - TOURO UJUNADHI L.VERA
(RACN3192)

AVALIAÇÃO DE CARÇA

AOL	AOL/100	RATIO	MAR	EGS	EGS/100	RUMP
75,90	11,61	0,58	3,54	5,39	0,82	11,69



CLIQUE NA IMAGEM PARA ASSISTIR AO VÍDEO

7º LEILÃO VIRTUAL *Matrizes* NELORE
Loma Vera
RUBENS DE ANDRADE CARVALHO NETO

RUBENS DE ANDRADE CARVALHO NETO

14

TAMANGA L.VERA

FÊMEA • RACN 2734 • 18/07/2018 • 670 kg

KURUPATHY IMP.

ROLIDHI DO ARROIO

AMEDABA

GAJAHADY L.VERA

CHAPATHY IMP.

EBRHAREMA ARROIO

JARADHARU FIV POI L.VERA

X

PAURANA L.VERA

IMALU FIV POI ARROIO

RAJA DA AT

JUVALA POI ARROIO

GANHIRA L.VERA

CHANDIKA TE DO FAE

**7 OÓCITOS
VIÁVEIS**

BARINHA DO ARROIO

PRENHEZ POSITIVA - COBERTURA NATURAL DO DIA 01/11/2024 -
TOURO JAHMUDY L.VERA (RACN 1205)

AVALIAÇÃO DE CARÇAÇA

AOL	AOL/100	RATIO	MAR	EGS	EGS/100	RUMP
95,10	14,95	0,59	2,32	9,88	1,55	15,73

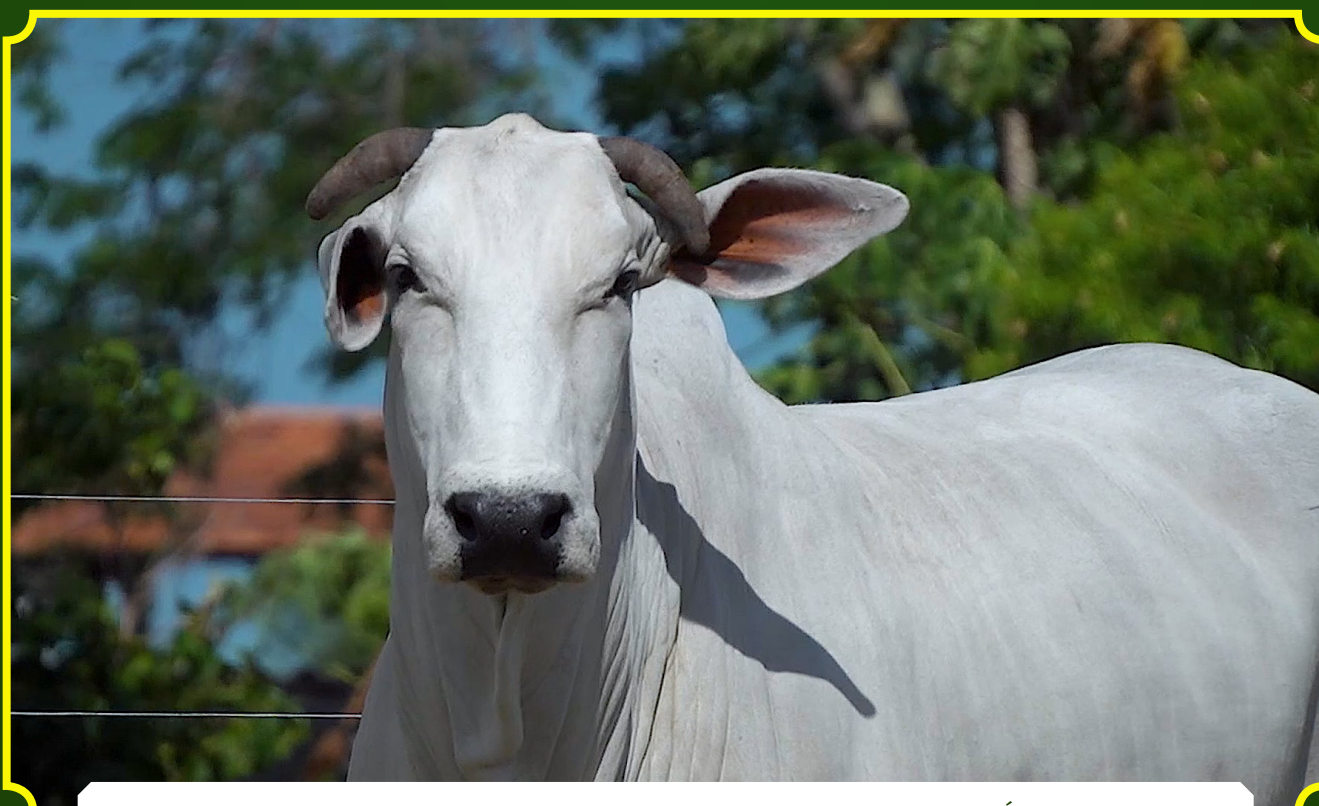

CLIQUE NA IMAGEM PARA ASSISTIR AO VÍDEO

7º LEILÃO VIRTUAL *Matrizes* NELORE
Loma Vera
RUBENS DE ANDRADE CARVALHO NETO

RUBENS DE ANDRADE CARVALHO NETO

15

TALASA L.VERA

FÊMEA • RACN 2737 • 19/07/2018 • 685 kg

JANAJUR DO ARROIO

BAORE POI DO BR.

JANDHU FIV ARROIO

FAMADHI L.VERA

RAVANA DO ARROIO

SADHIRA DO ARROIO

JAHMUDY L.VERA

X

GHURAJA L.VERA

GUVHALDI DO ARROIO

RAJA DA AT

EDARAJA L.VERA

DHAITA L. VERA

EFRIDA YC

**37 OÓCITOS
VIÁVEIS**

TADILA DO ARROIO

PARIDA DE MACHO • (JADAKAR L.VERA • RACN 5225) EM 14/02/2025 DO
TOURO SAJUNAGADI L.VERA (RACN 2470)

AVALIAÇÃO DE CARÇA

AOL	AOL/100	RATIO	MAR	EGS	EGS/100	RUMP
80,76	12,07	0,51	2,75	10,77	1,61	14,42



CLIQUE NA IMAGEM PARA ASSISTIR AO VÍDEO

7º LEILÃO VIRTUAL *Matrizes* NELORE
Loma Vera

RUBENS DE ANDRADE CARVALHO NETO

RUBENS DE ANDRADE CARVALHO NETO

16

TARUANA L.VERA

FÊMEA • RACN 2794 • 13/08/2018 • 720 kg

*

JANAJUR DO ARROIO

YELLAMARU

EVHAGAR FIV L.VERA

*

EBRHAREMA ARROIO

ARU LEI NJOP

X

JADUANA L.VERA

*

FAROLINA DA AM

LAKSHIA

LIGA DA AM

*

CAJUINA DA A.M.

PARIDA DE FÊMEA • (JUMURA L.VERA • RACN 5182) EM 13/01/2025 DO
TOURO SAJUNAGADI L.VERA (RACN 2470)

COBERTURA NATURAL DO DIA 01/01/2025 - TOURO UJUNADHI L.VERA
(RACN3192)

AVALIAÇÃO DE CARÇA

AOL	AOL/100	RATIO	MAR	EGS	EGS/100	RUMP
88,73	12,44	0,55	3,52	16,18	2,27	27,39



CLIQUE NA IMAGEM PARA ASSISTIR AO VÍDEO

7º LEILÃO VIRTUAL *Matrizes* NELORE
Loma Vera
RUBENS DE ANDRADE CARVALHO NETO

RUBENS DE ANDRADE CARVALHO NETO

17

VENDA DE
50%

TADHAPA L.VERA

FÊMEA • RACN 2821 • 22/08/2018 • **670 kg**

JANAJUR DO ARROIO

KURUPATHY IMP.

JANDHU FIV ARROIO

AMEDABA

RAVANA DO ARROIO

CHAPATHY IMP.

JAHMUDY L.VERA

X

JANURADHA FIV POI L.VERA

GUVHALDI DO ARROIO

CHUMMAK

EDARAJA L.VERA

ANRALLI POI FIV TMO

EFRIDA YC

**47 OÓCITOS
VIÁVEIS**

OSTA TE POI J.INDIA

PARIDA DE MACHO • (GADABUR L.VERA • RACN 5080) EM 27/11/2024
DO TOURO SAJUNAGADI L.VERA (RACN 2470)

PRENHEZ POSITIVA - COBERTURA NATURAL DO DIA 01/11/2024 - DE
REPRODUTORES MULTIPLOS RM 24 - AMATAGY L.VERA (RACN-3371) /
UJUNADHI L.VERA (RACN-3192)

AVALIAÇÃO DE CARÇAÇA

AOL	AOL/100	RATIO	MAR	EGS	EGS/100	RUMP
76,17	12,21	0,58	3,35	11,67	1,87	14,39



CLIQUE NA IMAGEM PARA ASSISTIR AO VÍDEO

7º LEILÃO VIRTUAL *Matrizes* NELORE
Loma Vera
RUBENS DE ANDRADE CARVALHO NETO

RUBENS DE ANDRADE CARVALHO NETO

18

TADANARA L.VERA

FÊMEA • RACN 2826 • 22/08/2018 • 590 kg

JANAJUR DO ARROIO

AMEDABA

JANDHU FIV ARROIO

JUNAGADHI FIV POI L.VERA

RAVANA DO ARROIO

SAVUSA VIII POI BRU

JAHMUDY L.VERA

X

PANNULA L.VERA

GUVHALDI DO ARROIO

FANTASTICO NELOPORA

EDARAJA L.VERA

IVOLUVEL NELOPORA

EFRIDA YC

FELINA NELOPORA

PARIDA DE MACHO • (GAMANAPUR L.VERA • RACN 4982) EM 24/10/2024
DO TOURO SAJUNAGADI L.VERA (RACN 2470)

PRENHEZ POSITIVA - COBERTURA NATURAL DO DIA 01/11/2024 - DE
REPRODUTORES MULTIPLOS RM 24 - AMATAGY L.VERA (RACN-3371) /
UJUNADHI L.VERA (RACN-3192)

AVALIAÇÃO DE CARÇA

AOL	AOL/100	RATIO	MAR	EGS	EGS/100	RUMP
70,11	12,54	0,54	3,21	4,04	0,72	8,11



CLIQUE NA IMAGEM PARA ASSISTIR AO VÍDEO

7º LEILÃO VIRTUAL *Matrizes* NELORE
Loma Vera
RUBENS DE ANDRADE CARVALHO NETO

RUBENS DE ANDRADE CARVALHO NETO

19

TOGHAMA L.VERA

FÊMEA • RACN 2861 • 11/09/2018 • 670 kg

JANAJUR DO ARROIO

JANAJUR DO ARROIO

JANDHU FIV ARROIO

EVHAGAR FIV L.VERA

RAVANA DO ARROIO

EBRHAREMA ARROIO

JAHMUDY L.VERA

X

GOMADILA L.VERA

GUVHALDI DO ARROIO

GUVHALDI DO ARROIO

EDARAJA L.VERA

EKHIRA L.VERA

EFRIDA YC

DERHEMA DO ARROIO

PRENHEZ POSITIVA - COBERTURA NATURAL DO DIA 01/12/2023 - DE REPRODUTORES MULTIPLOS RM 14 - SAJUNAGADI L.VERA (RACN 2470) / SONAGAR L.VERA (RACN 2606)

AVALIAÇÃO DE CARÇA

AOL	AOL/100	RATIO	MAR	EGS	EGS/100	RUMP
88,12	13,86	0,55	2,56	11,22	1,76	15,26

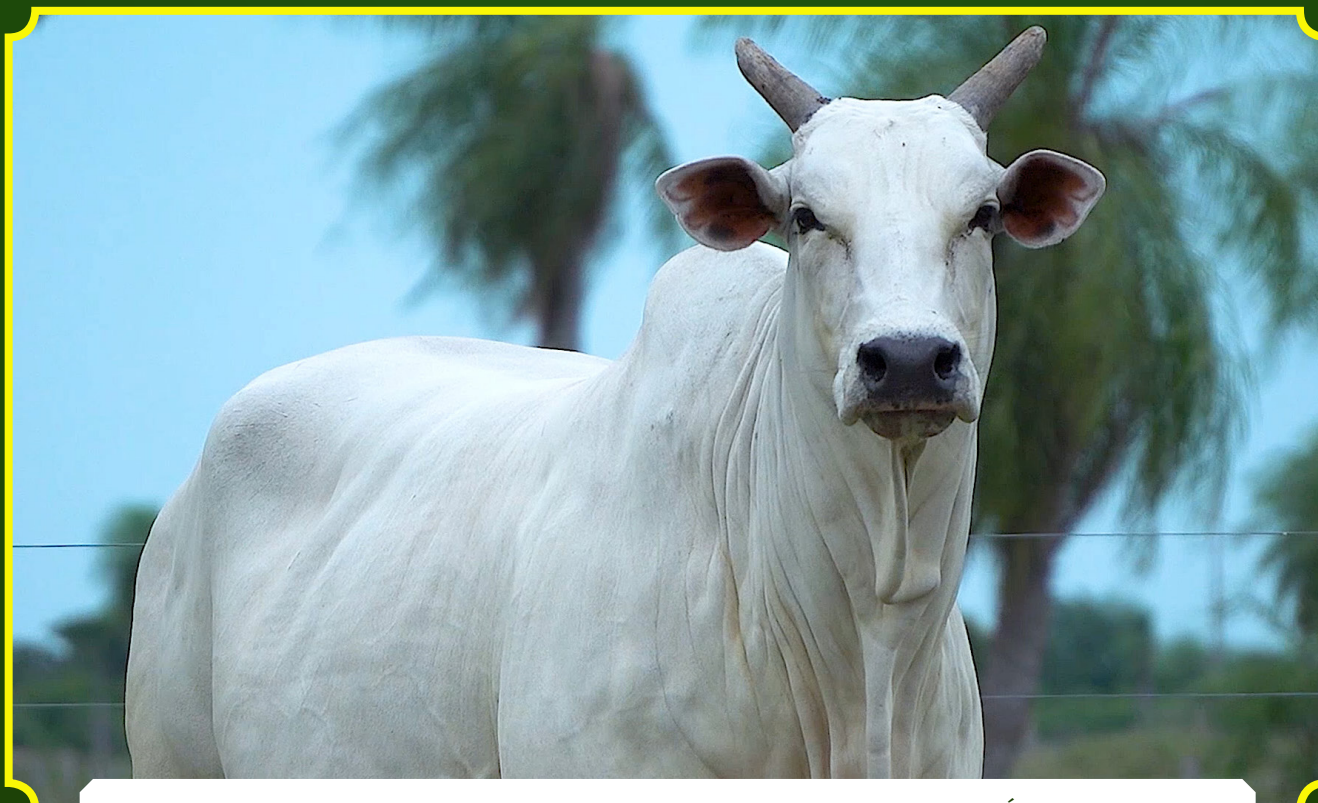

CLIQUE NA IMAGEM PARA ASSISTIR AO VÍDEO

7º LEILÃO VIRTUAL *Matrizes* NELORE
Loma Vera
RUBENS DE ANDRADE CARVALHO NETO

RUBENS DE ANDRADE CARVALHO NETO

20

ATHIRA L.VERA

FÊMEA • RACN 3598 • 10/11/2020 • 590 kg

EBHUMADY DO ARROIO

LERON TE 7 ESTRELAS

JUBADHI ARROIO

HALINDY DO ARROIO

BHUMALA DO ARROIO

VIBHIRA ARROIO

MADHUJANI FIV L.VERA

X

SURATA L.VERA

JERU FIV DO BRUMADO

LUBADY ARROIO

JITHENA FIV ARROIO

MOGHALA L.VERA

VAJHARA ARROIO

FANDHA L.VERA

PARIDA DE MACHO • (GANDAKARU L.VERA • RACN 5017) EM 07/11/2024
DO TOURO UJUNADHI L.VERA (RACN 3192)

PRENHEZ POSITIVA - COBERTURA NATURAL DO DIA 01/11/2024 - DE
REPRODUTORES MULTIPLOS RM 24 - AMATAGY L.VERA (RACN-3371) /
UJUNADHI L.VERA (RACN-3192)

AVALIAÇÃO DE CARÇAÇA

AOL	AOL/100	RATIO	MAR	EGS	EGS/100	RUMP
77,82	13,63	0,56	3,43	14,37	2,52	15,72



CLIQUE NA IMAGEM PARA ASSISTIR AO VÍDEO

7º LEILÃO VIRTUAL *Matrizes* NELORE
Loma Vera
RUBENS DE ANDRADE CARVALHO NETO

RUBENS DE ANDRADE CARVALHO NETO

21

BADAKALA L.VERA

FÊMEA • RACN 3939 • 05/11/2021 • 630 kg

EBHUMADY DO ARROIO

AMEDABA

JUBADHI ARROIO

JHORATY FIV POI L.VERA

BHUMALA DO ARROIO

SAVUSA VIII POI BRU

MADHUJANI FIV L.VERA

X

SANAPURA L.VERA

JERU FIV DO BRUMADO

GUVHALDI DO ARROIO

JITHENA FIV ARROIO

GOPAJA L.VERA

VAJHARA ARROIO

DARETHA POI L. VERA

PRENHEZ POSITIVA - COBERTURA NATURAL DO DIA 01/08/2024 -
TOURO UJUNADHI L.VERA (RACN3192)

AVALIAÇÃO DE CARÇAÇA

AOL	AOL/100	RATIO	MAR	EGS	EGS/100	RUMP
81,34	13,23	0,47	1,48	13,03	2,12	19,36



CLIQUE NA IMAGEM PARA ASSISTIR AO VÍDEO

7º LEILÃO VIRTUAL *Matrizes* NELORE
Loma Vera
RUBENS DE ANDRADE CARVALHO NETO

RUBENS DE ANDRADE CARVALHO NETO

22

DAMALA POI L.VERA

FÊMEA • RACN 4035 • 17/02/2022 • 550 kg

VAREDO DA IND.

GOLIAS IMP.

VAREDO DC POI TE

FAULAD DA SC

SHAKUNI 87 DC POI

CHINTALADEVI IMP.

GOWNDAN FIV POI BRUMADO

X

ILAYA FIV NELOPORA

BAORE POI DO BR.

HIMALAYA DO BR.

HOTRA POI DO BRUMADO

ALAYA FIV POI NELOPO

KOTTI XIV FIV POI BR

MALLIKA II POI BR.

PRENHEZ POSITIVA - COBERTURA NATURAL DO DIA 01/11/2024 -
TOURO JAHMUDY L.VERA (RACN 1205)

AVALIAÇÃO DE CARÇA

AOL	AOL/100	RATIO	MAR	EGS	EGS/100	RUMP
85,50	17,07	0,49	3,14	10,78	2,15	17,07

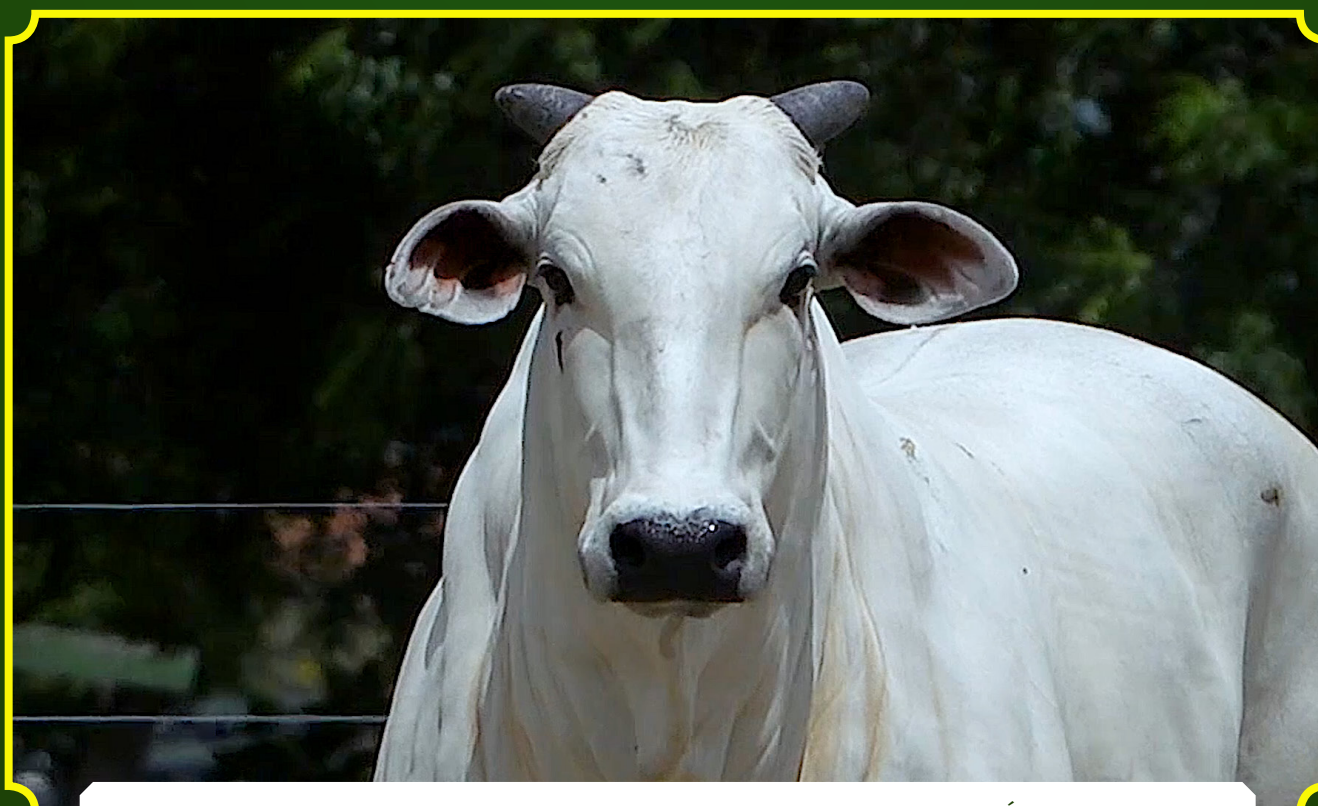

CLIQUE NA IMAGEM PARA ASSISTIR AO VÍDEO

7º LEILÃO VIRTUAL *Matrizes* NELORE
Loma Vera
RUBENS DE ANDRADE CARVALHO NETO

RUBENS DE ANDRADE CARVALHO NETO

23

DHUABARA L.VERA

FÊMEA • RACN 4242 • 22/11/2022 • **581 kg**

VAREDO DA IND.

HEMANGA FIV BRUMADO

VAREDO DC POI TE

MADEDARI ARROIO

SHAKUNI 87 DC POI

JADUARA ARROIO

GOWNDAN FIV POI BRUMADO

X

PALIKONDA L.VERA

BAORE POI DO BR.

GUVHALDI DO ARROIO

HOTRA POI DO BRUMADO

GOPAJA L.VERA

KOTTI XIV FIV POI BR

**44 OÓCITOS
VIÁVEIS**

DARETHA POI L. VERA

PARIDA DE MACHO • (GODAMUTUR L.VERA • RACN 5044) EM 14/11/2024
DO TOURO UJUNADHI L.VERA (RACN 3192)

COBERTURA NATURAL DO DIA 01/01/2025 - TOURO UJUNADHI L.VERA
(RACN3192)

AVALIAÇÃO DE CARÇA

AOL	AOL/100	RATIO	MAR	EGS	EGS/100	RUMP
91,79	16,36	0,55	1,66	7,64	1,36	13,93



CLIQUE NA IMAGEM PARA ASSISTIR AO VÍDEO

7º LEILÃO VIRTUAL *Matrizes* NELORE
Loma Vera

RUBENS DE ANDRADE CARVALHO NETO

RUBENS DE ANDRADE CARVALHO NETO

24

DANUDAPURA L.VERA
FÊMEA • RACN 4422 • 17/03/2023 • **505 kg**

JANDHU FIV ARROIO

JANDHU FIV ARROIO

JAHMUDY L.VERA

JAHMUDY L.VERA

EDARAJA L.VERA

EDARAJA L.VERA

SONAGAR L.VERA

X

RADABALA L.VERA

VENTO SERENATA

VENTO SERENATA

MARHUTA L.VERA

JIMHURA L.VERA

HUNAMALA L.VERA

HIRUJA L.VERA

AVALIAÇÃO DE CARÇAÇA

AOL	AOL/100	RATIO	MAR	EGS	EGS/100	RUMP
70,02	15,42	0,61	0,99	4,94	1,09	9,88



CLIQUE NA IMAGEM PARA ASSISTIR AO VÍDEO

7º LEILÃO VIRTUAL *Matrizes* NELORE
Loma Vera
RUBENS DE ANDRADE CARVALHO NETO

RUBENS DE ANDRADE CARVALHO NETO

25

DAGAPARA L.VERA

FÊMEA • RACN 4442 • 20/04/2023 • 500 kg

JANDHU FIV ARROIO

JERU FIV DO BRUMADO

JAHMUDY L.VERA

CANDHAR FIV L. VERA

EDARAJA L.VERA

MARANHA DO ARROIO

SONAGAR L.VERA

X

GONDHA L.VERA

VENTO SERENATA

ESCANDINAVO DO BR.

MARHUTA L.VERA

PACINARA DO ARROIO

HUNAMALA L.VERA

URANGA DA T.BOA

PRENHEZ POSITIVA - COBERTURA NATURAL DO DIA 01/10/2024 -
TOURO UJUNADHI L.VERA (RACN3192)

AVALIAÇÃO DE CARÇA

AOL	AOL/100	RATIO	MAR	EGS	EGS/100	RUMP
80,30	17,19	0,57	1,88	8,98	1,92	9,89

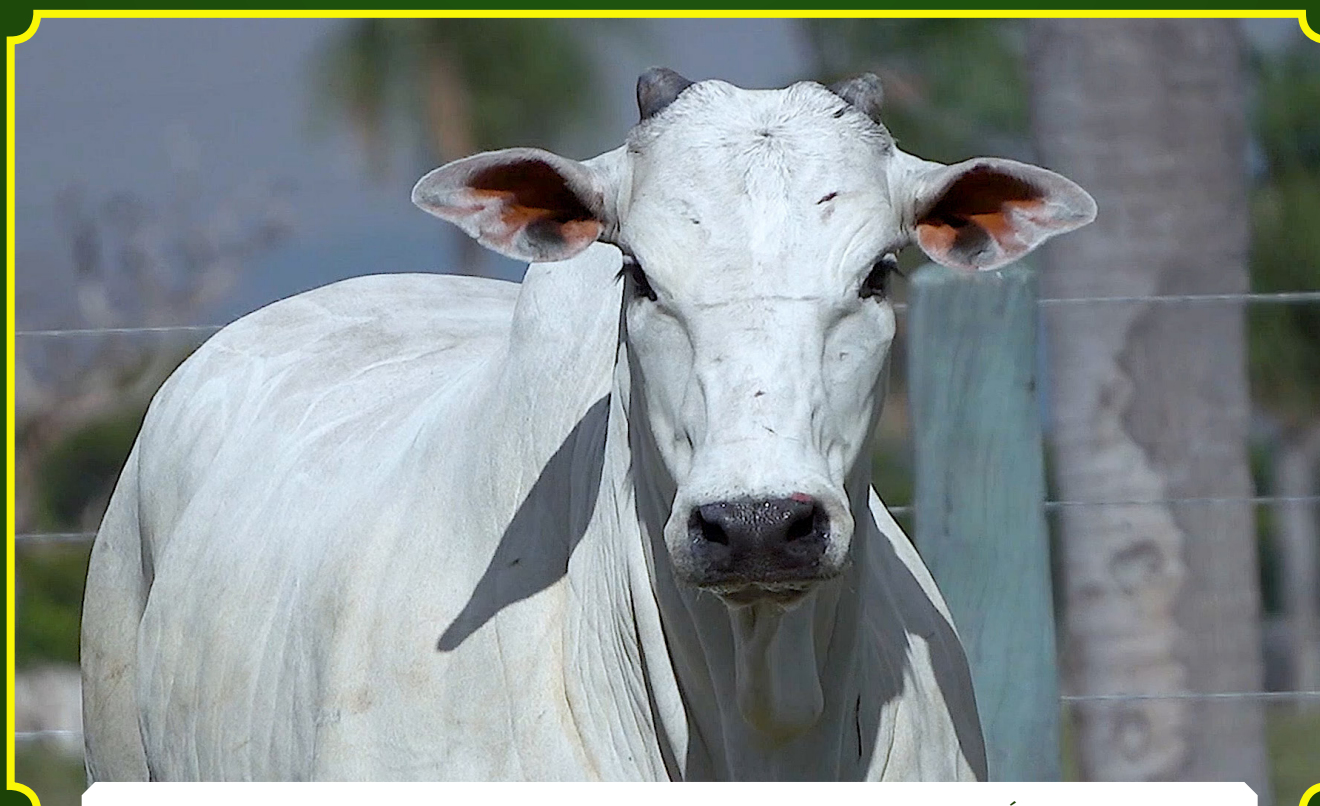

CLIQUE NA IMAGEM PARA ASSISTIR AO VÍDEO

26

ADATHURA ARROIO

FÊMEA • FJC 6621 • 11/08/2022 • **470 kg**

LOMADHI POI ARROIO

EDHUPATI DO ARROIO

PALODHI POI ARROIO

MOGADARI ARROIO

LUANJA POI ARROIO

GADHUMA DO ARROIO

SAJADIPUR POI ARROIO

X

UKADHA ARROIO

MARKAPUR POI DO BR.

JATHADU ARROIO

DASLYNE POI NELOPORA

POKALA ARROIO

GIVANCY POI GENETRON

JODIJHA FIV ARROIO

A EFICIÊNCIA REPRODUTIVA DE SUA MÃE É DE 96,4% E O INTERVALO ENTRE PARTOS É DE 379 DIAS E A 1ª CRIA FOI AOS 31,1 MESES.

PRENHEZ POSITIVA - COBERTURA NATURAL DO DIA 23/07/2024 - TOURO DAIPUR FIV POI PONTAL VR (VRCM 933)

AVALIAÇÃO DE CARÇAÇA

AOL	AOL/100	RATIO	MAR	EGS	EGS/100	RUMP
68,93	14,67	0,5	3,37	9,2	1,96	17,07



CLIQUE NA IMAGEM PARA ASSISTIR AO VÍDEO

27

ATHANJA POI ARROIO

FÊMEA • FJC 6752 • 03/11/2022 • 500 kg

AMEDABA

BAORE POI DO BR.

JUNAGADHI FIV POI L.VERA

MADAJAR POI ARROIO

SAVUSA VIII POI BRU

CHAKORI III POI BR.

SODHAGAR POI ARROIO

X

PAKHALA POI ARROIO

LOMADHI POI ARROIO

CENTAVO POI NELOPORA

PAMURA POI ARROIO

OLAJHA POI ARROIO

LAKHADA POI ARROIO

JISAH FIV POI ARROIO

A EFICIÊNCIA REPRODUTIVA DE SUA MÃE É DE 97,8% E O INTERVALO ENTRE PARTOS É DE 373 DIAS E A 1ª CRIA FOI AOS 33,3 MESES.

PRENHEZ POSITIVA - COBERTURA NATURAL DO DIA 23/07/2024 - TOURO DAIPUR FIV POI PONTAL VR (VRCM 933)

AVALIAÇÃO DE CARÇAÇA

AOL	AOL/100	RATIO	MAR	EGS	EGS/100	RUMP
80,73	16,15	0,53	3,63	9,66	1,93	8,98



CLIQUE NA IMAGEM PARA ASSISTIR AO VÍDEO

7º LEILÃO VIRTUAL *Matrizes* NELORE
Loma Verá
RUBENS DE ANDRADE CARVALHO NETO

ADILSON R. V. NANTES (KAU)

28

LERINA

FÊMEA • KAU 946 • 18/07/2022 • **484 kg**

GODAR IMP.

JANAJUR DO ARROIO

VAREDO DA IND.

COLISEU

CHAMILA IV DO BR.

MAHURA ARROIO

VAREDO DC POI TE

X

HEMERINA

MACATHI POI DA IND.

IDIRIKHA DO ARROIO

SHAKUNI 87 DC POI

VICUNHA DA QUIT.

SHAKUNI 42 DC POI

QUADRA DA QUIT.

PRENHEZ POSITIVA - COBERTURA NATURAL DO DIA 01/08/2024 -
TOURO JUDALLI L.VERA (RACN 1063)

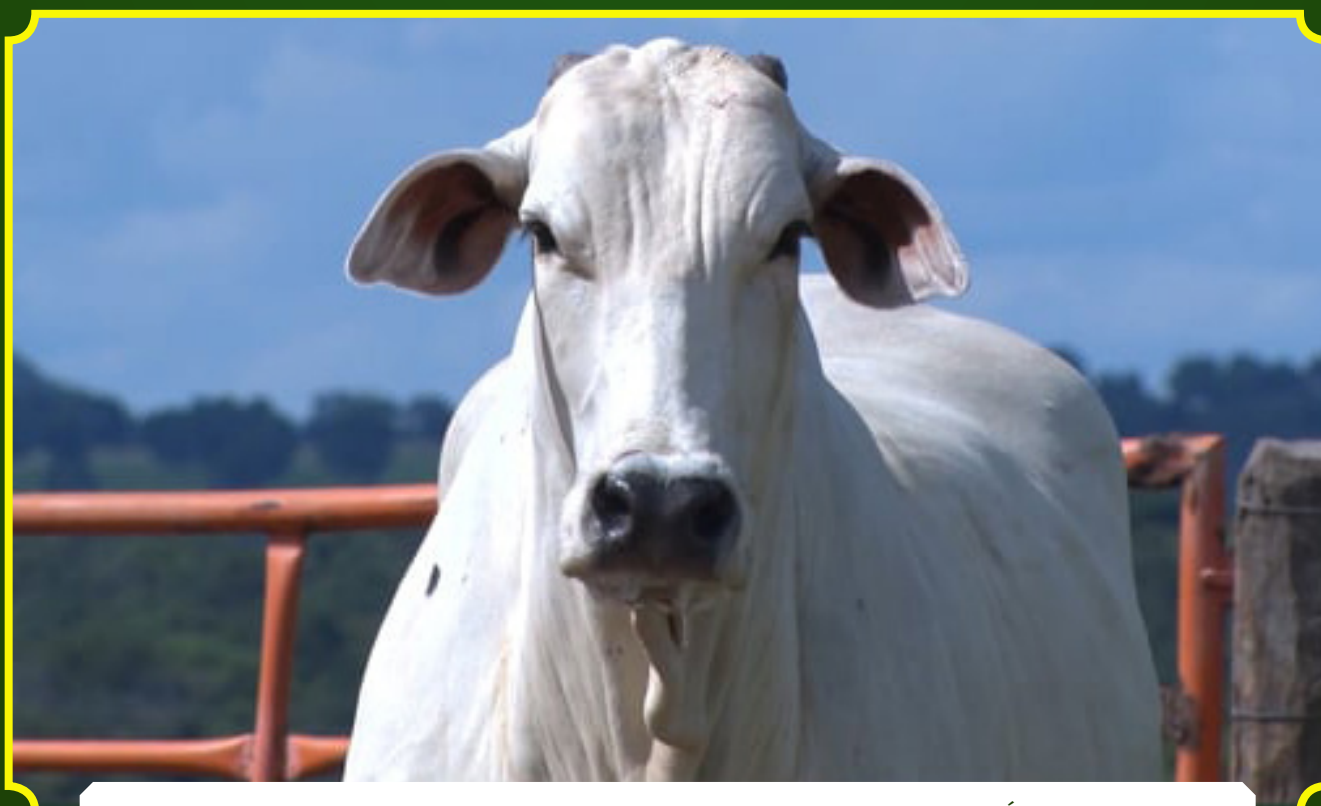

CLIQUE NA IMAGEM PARA ASSISTIR AO VÍDEO

7º LEILÃO VIRTUAL *Matrizes* NELORE
Loma Verá

RUBENS DE ANDRADE CARVALHO NETO

ARTHÊMIO O. DE SOUZA

29

TISTA DA AT

FÊMEA • AAT 10275 • 29/09/2022 • **614 kg**

JUBADHI ARROIO

EDHUPATI DO ARROIO

ORUDAJA ARROIO

GHADAKY L.VERA

AVANTY FIV NELOPORA

ARUANA I DA PET.

LUVADHY DA AT

X

LAGHUNA DA AT

FAULADY DA AT

LARIUM TE 7 ESTRELAS

ILADYA DA AT

DELLIK DA AT

FORTUNA DA AT

XAJA DA AT

PRENHEZ POSITIVA - INSEMINADA DIA 09/09/2024 - TOURO PAGAPATUR ARROIO (FJC 5479) - COBERTURA NATURAL DO DIA 19/09/2024 - TOURO VARUPADI ARROIO (FJC 6369)



CLIQUE NA IMAGEM PARA ASSISTIR AO VÍDEO

REGULAMENTO DO LEILÃO

O presente regulamento estabelecerá as normas que serão observadas durante o leilão, sendo que seu cumprimento será obrigatório a todos aqueles que, na condição de convidados, participantes e/ou promotores do evento, quiserem promover a aquisição ou venda de animal(is) ou produto(s) agrobusiness, ou como mero espectador.

1. DEFINIÇÕES:

1.1 Considera-se LEILÃO o evento que visa a comercialização de animal(is) e/ou produto(s), pela melhor oferta de valores, efetuada de forma aberta e aceita por um leiloeiro.

1.2 Considera-se EMPRESA LEILOEIRA a empresa responsável pela organização e coordenação do leilão. O presente leilão será coordenado e organizado pela Central Leiloes Ltda.

1.3 Considera-se LEILOEIRO a pessoa inscrita no Sindicato Nacional dos Leiloeiros Rurais, detentor de fé-pública, e que será responsável pela recepção das propostas de ofertas aos lotes comercializados, bem como pela batida do martelo e concretização do negócio.

1.4 Considera-se PROMOTOR DO EVENTO a(s) pessoa(s), física(s) ou jurídica(s), que for(em) responsável(is) pela promoção do evento e arregimentação do(s) animal(is) ou produto(s) para serem comercializados no leilão.

1.5 Considera-se CONVIDADO a pessoa, física ou jurídica, que for proprietária de animal(is) ou produto(s) que será(ao) comercializado(s) no leilão. Ao convidado também será permitida a realização de compras no leilão.

1.6 Considera-se PARTICIPANTE todo aquele que comparecer no leilão e que tenha interesse na compra de animal(is) ou produto(s) comercializado(s) no evento, ou como mero espectador.

1.7 Considera-se COMISSÃO DE COMPRA a comissão paga pelo comprador do(s) animal(is) / produto(s) à EMPRESA LEILOEIRA, que será anunciada pelo leiloeiro no início do leilão, cujo percentual incidirá sobre o valor total de cada lote apregoado.

1.8 Considera-se COMISSÃO DE VENDA a comissão paga pelo proprietário do(s) animal(is) / produto(s) ao PROMOTOR DO EVENTO / EMPRESA LEILOEIRA.

1.9 Considera-se PRODUTO tudo que não seja semovente e que possa ser comercializado em leilão, tais como: embrião, sêmen, etc.

1.10 Considera-se LANCE DE DEFESA o lance ofertado pelo próprio proprietário do animal(is) ou produto(s), quando não alcançado o preço esperado por este junto ao leilão. Nesta hipótese, o proprietário será responsável pelo pagamento das comissões de compra e venda acima previstas.

1.11 Considera-se LOTE o grupo de animais ou o animal individualmente e/ou de produtos a serem colocados à venda através de leilão, devidamente identificado no catálogo.

2. CADASTRO:

2.1 Todo aquele que pretenda apresentar lance no leilão deverá estar previamente cadastrado junto à Central Leiloes Ltda, podendo encaminhar tal solicitação à empresa leiloeira com antecedência, para fins de análise e aprovação prévia dos cadastros. Nesta hipótese, o pedido de cadastramento importará em autorização automática à empresa leiloeira de consulta de informações do solicitante junto ao SERASA ou outros órgãos de proteção ao crédito.

2.2 A Central Leiloes Ltda disponibilizará aos convidados e participantes um escritório no local do evento, podendo o cadastro ser efetuado neste local. Nesta hipótese, toda compra efetuada pelo convidado ou participante ficará condicionada à posterior aprovação do cadastro, bem como aceitação pelo VENDEDOR.

2.3 A presença dos convidados ou participantes no recinto do leilão importará em imediata autorização à Central Leiloes Ltda em promover consultas sobre os mesmos junto ao SERASA ou outros órgãos de proteção ao crédito.

2.4 Os empregados da Central Leiloes Ltda não estão autorizados a avaliar ou endossar qualquer comprador junto ao leilão.

2.5 A existência de cadastro não dispensará a necessidade de apresentação de avalista, caso seja solicitado pelo VENDEDOR ou pela Central Leiloes Ltda.

2.6 Será permitida a compra de animal(is) / produto(s) mediante procuração por Instrumento Público, a qual deverá ser específica para aquele evento e deverá conter o valor máximo autorizado pelo outorgante e desde que este possua cadastro aprovado junto à Central Leiloes Ltda, que permanecerá com referida procuração.

2.7 A Central Leiloes Ltda atua como intermediária das transações, sendo responsável pela organização e coordenação do evento, não se responsabilizando pelo inadimplemento do comprador, seja em relação ao valor do(s) produto(s) / animal(is) adquirido(s), seja em relação às comissões de venda. Portanto, cabe ao vendedor manifestar-se sobre o cadastro do comprador antes da assinatura do contrato de compra e venda, bem como exigir a assinatura de avalista antes da formalização deste contrato.

3. DO LEILOEIRO:

3.1 O leilão será realizado por um LEILOEIRO RURAL, devidamente inscrito nos órgãos próprios, sendo que a venda considerará efetuada com a batida do martelo, momento em que as partes, compradores e vendedores, estarão obrigados ao cumprimento do negócio fechado, exceto na hipótese de não aprovação do cadastro do comprador, na forma do item 02 supra.

3.2 Poderá o leiloeiro, durante o leilão, promover as alterações das presentes normas, estabelecer outras regras, alterar as disposições do catálogo, de lotes ou condições de pagamento, instituir preços mínimos, sem direito de reclamação ou indenização por parte dos convidados ou participantes.

4. DISPOSIÇÕES ESPECÍFICAS PARA LEILÃO DE PRENHEZES:

4.1 Salvo estipulação em contrário, nos casos de livre acasalamento ou embrião a ser coletado, a primeira parcela será considerada como sinal de negócio e devidas no ato. As demais parcelas somente poderão ser exigidas do(s) COMPRADOR(es) após o recebimento ou a retirada da(s) prenhez(es) confirmada(s). Caso o VENDEDOR tenha recebido antecipadamente alguma parcela e a prenhez não consiga se realizar o VENDEDOR restituirá ao(s) COMPRADOR(es) o valor recebido.

4.2. PRENHEZES RECEPTORAS:

4.2.1. O VENDEDOR se responsabiliza em apresentar a(s) receptora(s) em perfeitas condições físicas, com boa habilidade maternal, a fim de bem criar o embrião.

4.2.2. O COMPRADOR, por sua vez, se compromete a mantê-la(s) sob as mesmas condições de manejo e trato, a fim de não prejudicar o desenvolvimento do embrião adquirido.

4.2.3. O COMPRADOR deverá comunicar imediatamente o VENDEDOR em caso de óbito da receptora e/ou da "cria", bem como de qualquer intercorrência que venha a surgir durante o período gestacional.

4.3. EMBRIÕES A SEREM COLETADOS:

4.3.1. É de responsabilidade de VENDEDOR a coleta e transferência do referido acasalamento, tendo o prazo máximo de 90 dias para a entrega da receptora prenhe, a contar da data da assinatura do presente Contrato, findo o qual poderá o COMPRADOR optar, em comum acordo com o VENDEDOR, escolher outro acasalamento já realizado, de igual importância e valor.

4.4. LIVRES ACASALAMENTOS:

4.4.1. O VENDEDOR oferece a doadora para ser acasalada com o touro da escolha do COMPRADOR, ficando a mesma na propriedade do titular.

4.4.2. O COMPRADOR tem o prazo máximo de 30 dias para enviar o sêmen do reprodutor escolhido, ou autorizar o proprietário da doadora a acasalá-la segundo seu critério.

4.4.3. Todas as despesas provenientes do transporte e aquisição de sêmen que porventura possam ocorrer, serão de inteira responsabilidade do COMPRADOR.

4.4.4. Do acasalamento em questão o COMPRADOR terá direito a apenas uma prenhez proveniente da lavagem, salvo disposição em contrário e acordado entre as partes. Terá também direito a optar se tal prenhez será sexada de macho ou fêmea.

4.4.5. O VENDEDOR garante ao COMPRADOR que a prenhez adquirida venha a nascer com saúde, com garantia de receber RGN (registro geral de nascimento) e RGD (registro geral definitivo).

4.4.6. Caso o produto nascido não preencha os requisitos mencionados no item anterior, deverá o VENDEDOR substituir o produto, caso não possua o mesmo acasalamento, de comum acordo com o COMPRADOR, substituí-lo por outro já nascido de igual categoria e valor.

4.5 A(s) prenhez(es) será(ão) entregue(s) por malha viária, podendo ainda o COMPRADOR retirá-la da propriedade de origem, sob sua conta e responsabilidade.

5. DISPOSIÇÕES ESPECÍFICAS PARA LEILÃO DE SÊMEN:

5.1. O VENDEDOR responde pela qualidade do sêmen de animal de sua propriedade posto a venda.

5.2. Todo lote de sêmen deverá estar à disposição do COMPRADOR para ser retirado em local previamente estipulado. Nos casos em que a entrega do sêmen for feita por empresa de coleta, as despesas decorrentes deste procedimento correrão por conta e risco COMPRADOR.

Quando o sêmen de animal, comercializado for do estoque particular do VENDEDOR, o COMPRADOR deverá providenciar botijão para o transporte, correndo por conta deste todo e qualquer risco.

5.3. Caso queira, poderá o COMPRADOR, no ato da retirada, testar a qualidade do sêmen adquirido, em sendo este raro, desde que seja realizado por profissionais credenciados por uma das centrais de coleta do país.

6. DISPOSIÇÕES GERAIS PARA TODOS OS LEILÕES:

6.1. O leiloeiro apregoará, no início de cada lote, o valor do lance que, multiplicado pelo número de parcelas determinadas, formará o preço total de venda e compra do(s) animal(is)/ produto(s). Também será informada a condição de cada venda, data de vencimento das parcelas, condições gerais do(s) produto(s) ou a(s) condição(ões) física(s) do(s) animal(is) referentes a cada lote.

6.2. Os leilões referentes à gado de elite, embrião e sêmen serão realizados com CLÁUSULA DE RESERVA DE DOMÍNIO, que abrangerá inclusive as "crias" advindas destes, conforme disposto no artigo 95 do Código Civil.

6.3. Excetuando o disposto no item 2. deste Regulamento (aprovação de cadastro), as vendas efetuadas durante o leilão são irretratáveis e irrevogáveis, obrigando comprador e vendedor ao seu cumprimento, por si e por seus herdeiros ou sucessores.

6.4. Ainda que existente índice deflacionário divulgado pelo Governo Federal, os preços estabelecidos no leilão não serão alterados.

6.5. Caberá ao comprador o pagamento do ICMS e ao vendedor o recolhimento do mesmo, referente ao lote adquirido, devendo o segundo informar a Central Leilões Ltda o número de inscrição junto à Receita Estadual.

6.6. A participação no leilão de qualquer pessoa, seja comprador ou vendedor, implicará na presunção de aceitação de todas as normas previstas neste Regulamento, e, face disponibilização deste Regulamento a todos que se encontram presentes no recinto do leilão através do catálogo, não poderá alegar desconhecimento para eximir de seu cumprimento.

6.7. Compradores domiciliados fora do país deverão informar-se no escritório sobre as condições que regem a compra e venda, que no caso presente somente se operará com o pagamento à vista, em moeda corrente do país, no ato do negócio.

6.8. Salvo estabelecido de forma diversa, por escrito, antes do leilão, o comprador será responsável pelo pagamento da comissão de compra, a qual recai sobre o valor do lote no momento da batida do martelo, em favor da EMPRESA LEILOEIRA, cujo percentual será divulgado pelo leiloeiro no início do evento.

6.9. Salvo estabelecido de forma diversa, por escrito, antes do leilão, o vendedor será responsável pelo pagamento da comissão de venda, a qual recai sobre o valor do lote no momento da batida do martelo, em favor do PROMOTOR DO EVENTO / EMPRESA LEILOEIRA, cujo percentual foi acordado anteriormente entre as partes.

6.10. As taxas do leilão, assim como as comissões, para comprador e vendedor, são irrevogáveis e irretratáveis. No caso da não concretização do negócio após o remate, a parte responsável pelo cancelamento do negócio arcará com as mesmas em sua totalidade.

6.11. Em caso de pagamento à vista das parcelas de compra, o desconto poderá ser concedido pelo vendedor, mas tal desconto não recairá sobre as comissões em favor da Leiloeira.

6.12. No lance de defesa, conforme definição do item 1.10 deste regulamento, o proprietário do animal será responsável pelo pagamento da comissão de compra e venda em favor do PROMOTOR DO EVENTO / EMPRESA LEILOEIRA, sobre o valor do lote no momento da batida do martelo.

6.13. Não serão aceitos pagamentos das parcelas vencíveis no ato da compra com cheques de terceiros.

6.14. Todos os pagamentos efetuados em cheque somente serão considerados quitados com a respectiva compensação.

6.15. As GTAS (Guias de Trânsito dos Animais) serão emitidas exclusivamente em nome do comprador e não poderão ser transferidas a terceiros.

6.16. Os catálogos do leilão são de responsabilidade dos vendedores, não sendo a Central Leilões Ltda responsável por eventuais erros constantes nestes, os quais inclusive poderão ser retificados pelo leiloeiro.

6.17. Quando da batida do martelo os lances forem simultâneos entre dois compradores, o leiloeiro pedirá o retorno do animal à pista e reiniciará a venda dos mesmos, a partir do lance em questão, para o desempate.

6.18. Serão de exclusiva responsabilidade do VENDEDOR o(s) animal(is) colocado(s) a leilão estar(em) saudável(is), com toda a documentação sanitária atualizada, bem como sua guarda, manutenção e segurança, durante o tempo em que se mantiver(em) no local do leilão, seja no estábulo, em sua propriedade, para os casos de Leilão Virtual, em trânsito ou enquanto estiverem sendo exibidos na pista, até o momento da batida do martelo, passando então, tais responsabilidades a serem exclusivas do COMPRADOR, não restando à Central Leilões Ltda. nenhum ônus sobre o itens mencionados, bem como, em caso de acidente e danos que, eventualmente, venha(m) a ocorrer com o(s) animal(is).

6.18.1. É de responsabilidade do VENDEDOR a veracidade de todas as informações fornecidas à leiloeira referente ao(s) animal(is) e/ou produto(s) colocado(s) a leilão. Bem como, fica o VENDEDOR responsável, cível e criminalmente pela omissão de informar a empresa Leiloeira sobre qualquer intercorrência relacionadas ao(s) animal(is) e/ou produto(s) até o momento do leilão.

6.18.2. Após a batida do martelo, a venda será considerada irretratável e irrevogável, correndo a partir de então, por conta e risco do COMPRADOR, a vida e integridade física do(s) animal(is), razão pela qual, é facultado a este COMPRADOR, caso opte e se responsabilize pelas despesas, contratar cobertura securitária ao(s) animal(is) arrematados.

6.18.3. A morte do(s) animal(is), com seguro ou não, anomalias físicas encontradas no animal(is) por exames radiológicos ou outros, perda de prenhes, estado do(s) animal(is) no ato da entrega pelo VENDEDOR e outros motivos não inerentes ao momento da venda) a leiloeira não se obriga nos termos deste regulamento.

6.18.4. Tanto para os leilões presenciais, bem como para os leilões virtuais, após a batida do martelo, fica facultado entre VENDEDOR e COMPRADOR decidirem o momento mais apropriado para o transporte do(s) animal(is). Porém, os riscos inerentes ao(s) animal(is) arrematados até o momento do seu transporte, correrá por conta exclusiva do COMPRADOR, não podendo o VENDEDOR ficar responsável pela vida e integridade física do(s) animal(is) até seu efetivo embarque para transporte, salvo comprovada sua exclusiva culpa.

6.19. No caso de comercialização efetuada através de canal fechado de televisão (Leilões Virtuais), o vendedor compromete-se a entregar o(s) animal(is) (independente do local de entrega), somente quando tiver em sua posse a respectiva documentação de venda, devidamente assinada pelo comprador, eximindo a Central Leilões Ltda de qualquer responsabilidade se a presente cláusula não for cumprida.

7. DA AUTORIZAÇÃO DE USO DO NOME, IMAGEM E VOZ DOS PRESENTES AO LEILÃO:

7.1. A entrada da pessoa no recinto do leilão importará na presunção em favor da EMPRESA LEILOEIRA e do PROMOTOR DO EVENTO, sem ônus a estes, ao uso de seus NOMES, IMAGENS e SOM durante a realização do evento, bem como após a ocorrência deste para fins de divulgação do resultado final alcançado. Autorizam, também, a divulgação em periódicos e em site de todas as informações referentes ao leilão, tais como: nome do comprador, do vendedor, do animal ou produto comercializado e o valor efetivo da transação. Finalmente, fica autorizada a gravação de todas as imagens do leilão e dos participantes, bem como a transmissão ao vivo destas por canal fechado de televisão e, ainda, a divulgação de fotos em periódicos e em site próprio da EMPRESA LEILOEIRA.

8. DO CONTRATO DE COMPRA E VENDA:

8.1. Ao final da venda de cada lote a Central Leilões Ltda promoverá a emissão do contrato de compra e venda, bem como das notas promissórias referentes ao leilão, as quais serão assinadas imediatamente pelo vendedor e comprador. As notas fiscais referentes às vendas, que deverão ser emitidas pelos vendedores, bem como a nota fiscal da comissão de compra a ser emitida pela empresa leiloeira, serão efetuadas posteriormente.

8.2. Ficam fazendo parte integrante do contrato de compra e venda todas as regras constantes neste regulamento, bem como outras que forem estabelecidas pelo leiloeiro durante o leilão.

"É proibida a reprodução em parte ou no todo".



1º/ABRIL

19 HORAS

HORÁRIO DE BRASÍLIA

7º LEILÃO VIRTUAL *Matrizes* NELORE

Loma Verá

RUBENS DE ANDRADE CARVALHO NETO

MATRIZES

NELORE PO e NELORE POI

PRENHES / PARIDAS

CONDIÇÃO ESPECIAL DE FRETE:

BÔNUS DE FRETE R\$ 600,00
POR ANIMAL PARA TODO O BRASIL (EXCETO PARA O MS)

FRETE GRÁTIS
DENTRO DO ESTADO DO MS

CONDIÇÃO ESPECIAL DE PAGAMENTO:

30 PARCELAS
2+2+2+2+2+2+2+2+2+10

OU À VISTA COM 10% DE DESCONTO
OU EM 12 PARCELAS (2+2+8)
COM 5% DE DESCONTO

TRANSMISSÃO:

CANAL DO BOI

LEILOEIRA:

CENTRAL
LEILÕES